

Potetsorters lagringsevne

Webinar - Lager 2020. 24 nov
Per J. Møllerhagen, NIBIO Apelsvoll



POTETSORTER`S LAGRINGSEVNE 2017-19

- Lagringssykdommer – råter, skurv
- Kjemisk innhold - sukkerbalansen – friterkvalitet - Akrylamidinnhold
- Saftspenhet og glans i knollene etter 7 mnd lagring
- Vekttap -ånding
 - groing : dvaletid, grolengder/mengde

Vektsvinn % 6°C 7 mnd lagring. Apelsvoll 2017-19

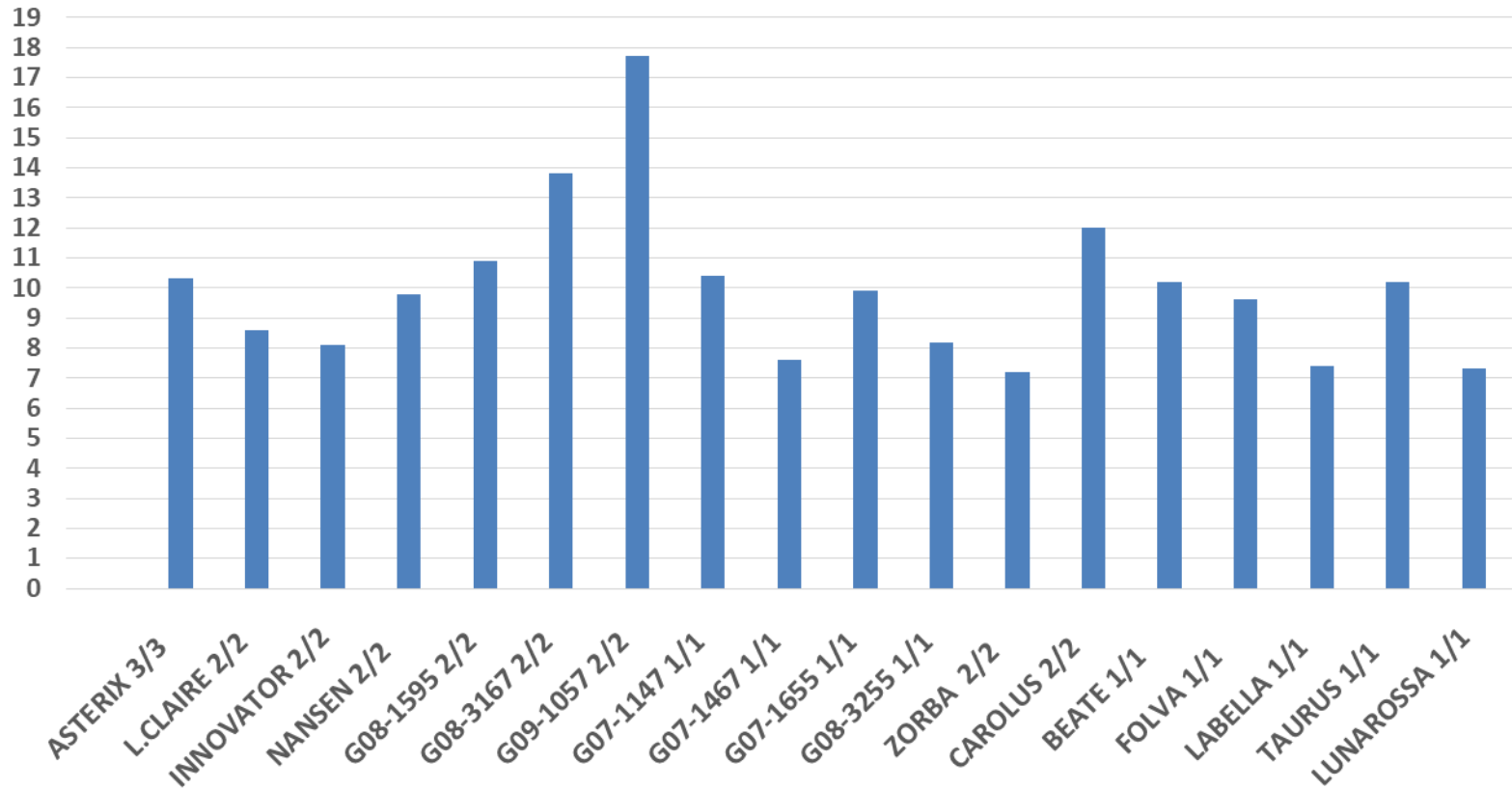

Apelsvoll, Solør og Rygge 2017-19, 8 felt. Dvale, (groindeks jan-apr)
9 er lengst dvale

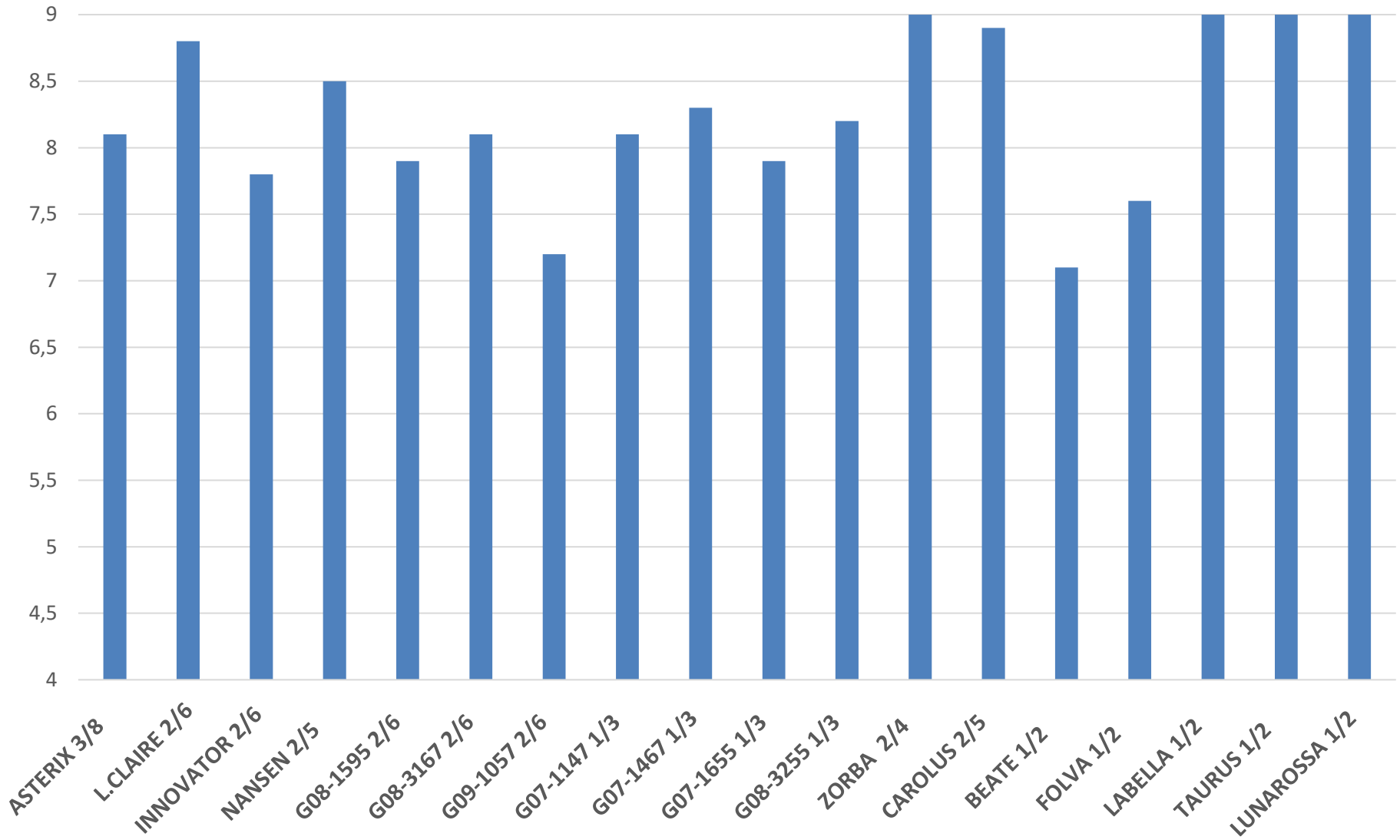

Apelsvoll, Solør, Rygge 2017-19, 6°C. 8 felt Groindeks apr/mai 1-9 9 er ingen groing - 1 er > 50mm groe

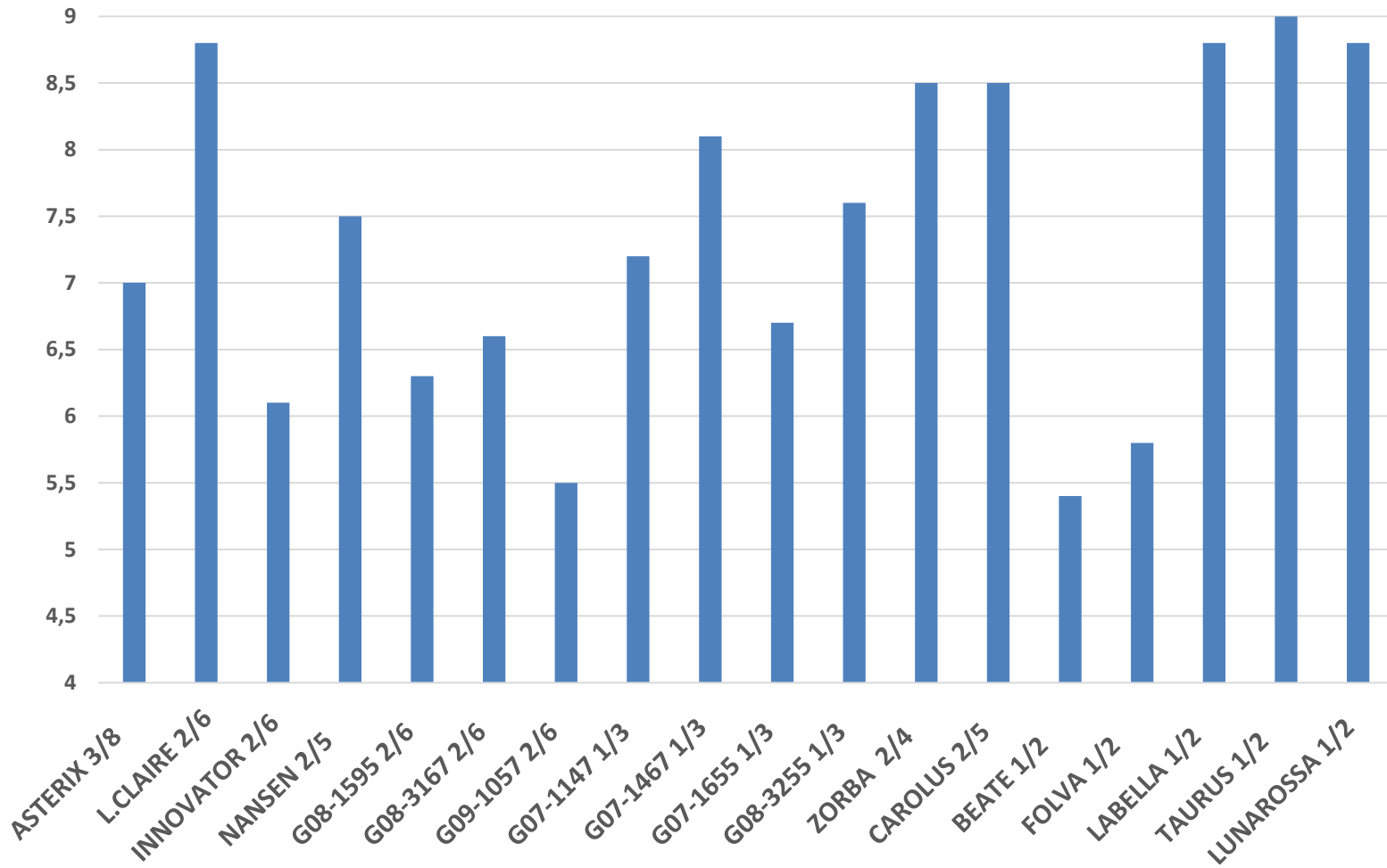

Lagringsforsøk Apelsvoll. Blankhet 10-90, 90 er blankest

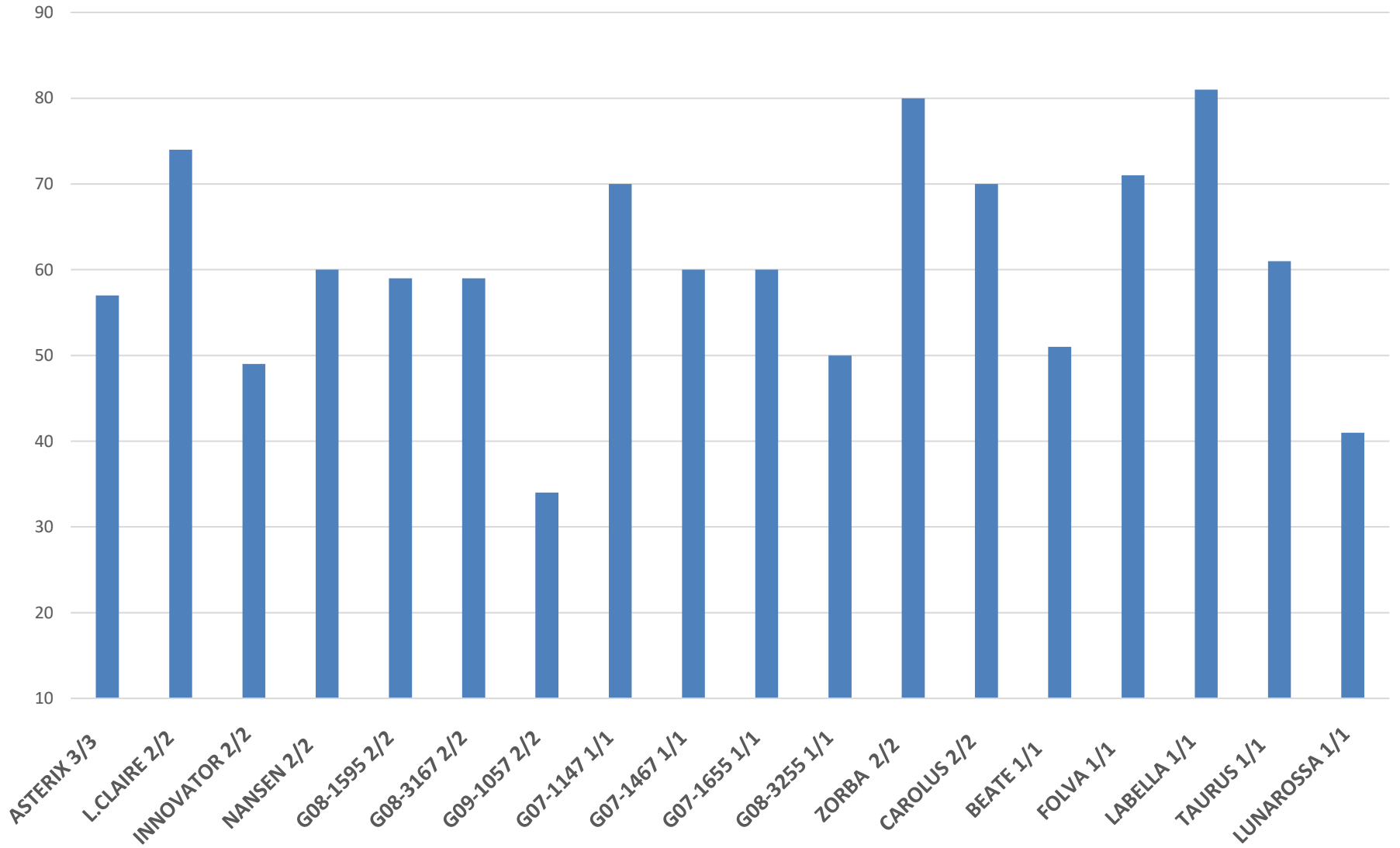

Lagringsforsøk Apelsvoll. Fasthet i knoll 10-90, 90 er fast

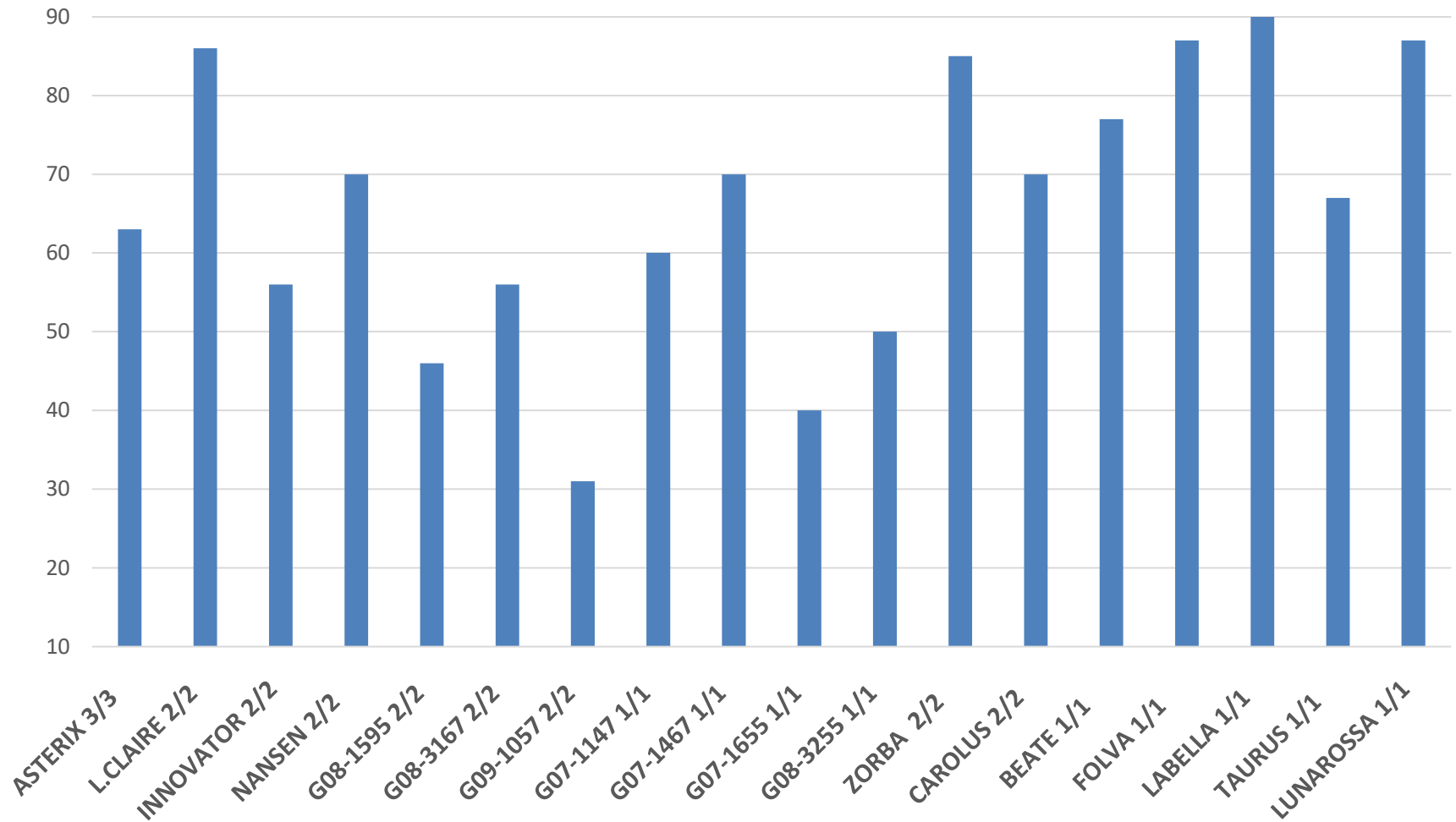

Nyere konsumsorter. Apelsvoll 2018-19. mm groe, 6°, gj- snitt jan- apr

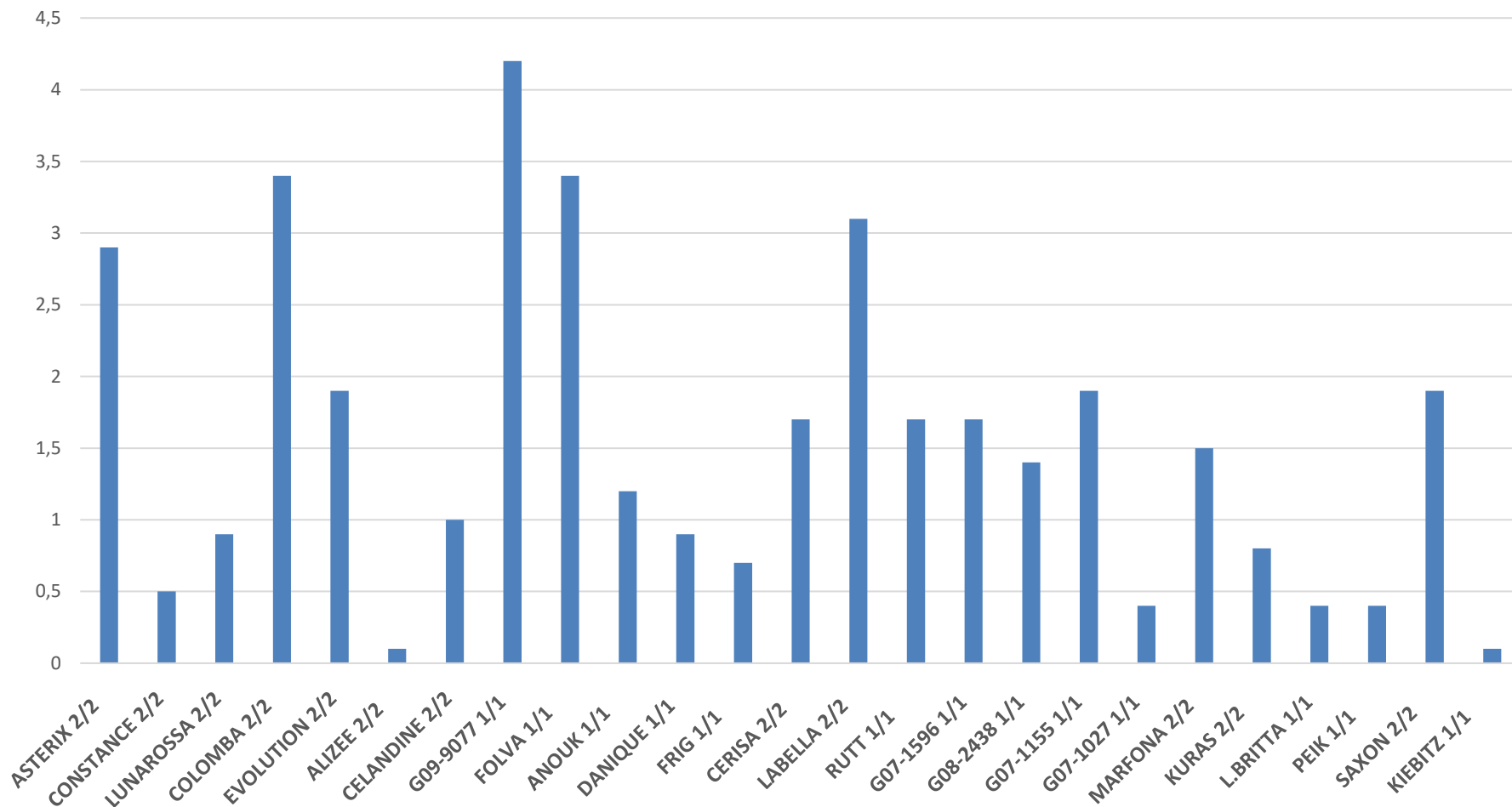

LAGRING- SORTER- OPPSUMMERING

- Vektsvinn 7 mnd 6°C lagring: minst G07-1467,Zorba,Labella og Lunarossa
mest G09-1057 og G08-3167
- Dvale : lengst Zorba,Labella,Taurus og Lunarossa. **Alizee,G07-1027,Kiebitz,
L.Britta ***
kortest : Beate, Folva og G09-1057. **G09-1077 og Colomba***
- mm groe etter 7 mnd 6°C lagring :minst L.Claire, Labella,Lunarossa,Taurus
mest G09-1057,Beate,Folva,
- Blankhet etter 7 mnd lagring v 6° : best Labella, Zorba, L.Claire
minst G09-1057,Innovator,G08-3255,Beate
- Fasthet etter 7 mnd lagring v 6°
mest Labella,Folva,Lunarossa,Zorba.L.Claire
minst G09-1057, G07-1655

* **Fra feltene med nyere konsumsorter**

Takk for oppmerksomheten !

